

**Mario Amore** Clinica Psichiatrica (DINOgMI) Università di Genova, IRCCS Ospedale Policlinico San Martino, Genova

**Andrea Brugnolo** DINOgMI (Università di Genova) e Psicologia Clinica, IRCCS Ospedale Policlinico San Martino, Genova

**Gabriele Gaggero** Anatomia Patologica, IRCCS Ospedale Policlinico San Martino, Genova

**Nicola Giovanni Girtler** DINOgMI (Università di Genova) e Psicologia Clinica, IRCCS Ospedale Policlinico San Martino, Genova

**Paola Mandich** Genetica Medica (DINOgMI), Università di Genova e IRCCS Ospedale Policlinico San Martino, Genova

**Federico Massa** DINOgMI, Università di Genova

**Luca Mazzella** Neurologo – ASL3, Regione Liguria

**Fiammetta Monacelli** Clinica Geriatrica (DIMI), Università di Genova e IRCCS Ospedale Policlinico San Martino, Genova

**Flavio Nobili** Clinica Neurologica (DINOgMI), Università di Genova e IRCCS Ospedale Policlinico San Martino, Genova

**Matteo Pardini** Clinica Neurologica (DINOgMI), Università di Genova e IRCCS Ospedale Policlinico San Martino, Genova

**Luca Roccatagliata** DISSAL (Università di Genova) e Neuroradiologia, IRCCS Ospedale Policlinico San Martino, Genova

**Stefano Raffa** Medico Nucleare in formazione (DISSAL) Università di Genova

**Angelo Schenone** Clinica Neurologica (DINOgMI), Università di Genova e IRCCS Ospedale Policlinico San Martino, Genova

**Gianluca Serafini** Clinica Psichiatrica (DINOgMI) Università di Genova, IRCCS Ospedale Policlinico San Martino, Genova

**Federico Verde** UO Neurologia, Ospedale San Luca, IRCCS, Istituto Auxologico Italiano, Milano

## Il Convegno è promosso da

▷ Dipartimento di Neuroscienze dell'Università di Genova (DINOgMI)

▷ IRCCS Ospedale Policlinico San Martino, Genova



### Università degli Studi di Genova

Convegno realizzato nell'ambito del progetto di sviluppo del DINOgMI, Dipartimento d'Eccellenza del MIUR 2018-2022 (legge 232 del 2016).

## Comitato Organizzatore e Segreteria Scientifica

**Mario Amore**  
**Alessio Nencioni**  
**Flavio Nobili**  
**Angelo Schenone**

## Con il supporto non condizionato



GE Healthcare



Grafica e stampa: www.torrena.it

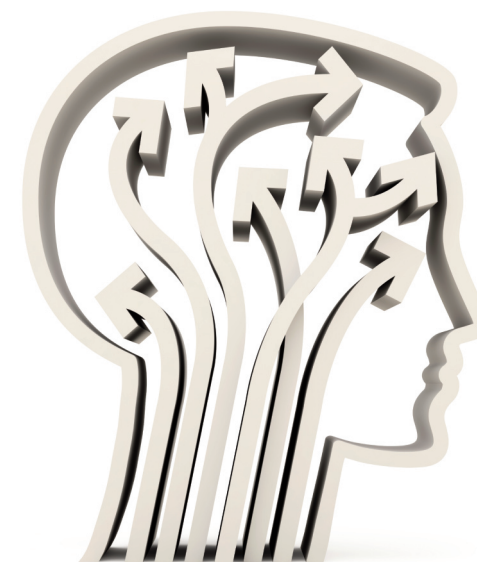

# IL CERVELLO CHE CAMBIA 11

## LE DEMENZE PRE-SENILI: SONO DIVERSE?

Il Disease Management Team del IRCCS Ospedale Policlinico San Martino

**GENOVA**  
**OSPEDALE POLICLINICO SAN MARTINO**  
**AUDITORIUM IST NORD**  
**LARGO ROSANNA BENZI, 10**



patrocini:



8,30 Saluti della Autorità

8,40 Presentazione del Convegno  
**F. Nobili**



### Prima Sessione

**Demenze presenili: Epidemiologia, genetica, anatomia-patologica**  
Chairpersons **A. Schenone**

8,45 Epidemiologia delle demenze pre-senili  
**F. Monacelli**

9,10 Genetica delle demenze pre-senili  
**P. Mandich**

9,35 M. di Alzheimer a trasmissione dominante e esperienza DIAN  
**M. Pardini**

10,00 Neuropatologia delle demenze pre-senili: sono diverse?  
**G. Gaggero**

10,25 *Pausa*



### Seconda Sessione

**Demenze presenili: Clinica e neuropsicologia**  
Chairpersons **M. Amore**

10,50 Fenotipi clinici delle varianti neocorticali della m. di Alzheimer  
**L. Mazzella**

11,15 Caratterizzazione neuropsicologica della m. di Alzheimer ad insorgenza pre-senile  
**N. Girtler**

11,40 Differenze tra fenotipi clinici della FTD e della DLB ad insorgenza precoce/tardiva  
**F. Verde**

12,05 Demenza frontotemporale pre-senile: importanza della diagnosi precoce verso la patologia psichiatrica, inclusa la depressione  
**G. Serafini**

12,30 Caratterizzazione neuropsicologica delle altre demenze ad insorgenza pre-senile, in particolare spettro della FTD, della m. di Parkinson e della DLB  
**A. Brugnolo**

13,15 *Pausa Pranzo Leggero*



### Terza Sessione

**Demenze presenili: Evidenze dai biomarcatori**  
Chairpersons **F. Nobili**

14,00 Caratteristiche delle demenze pre-senili in Risonanza Magnetica  
**L. Roccatagliata**

14,30 Caratteristiche delle demenze pre-senili in PET FDG e amiloide  
**S. Raffa**

15,00 Biomarcatori liquorali: caratteristiche delle demenze pre-senili  
**F. Massa**

15,30 Test di apprendimento e chiusura del Convegno

### Sede

Policlinico San Martino, Auditorium IST NORD

Largo Rosanna Benzi, 10 - 16132 Genova

### Iscrizione ECM: 6 Crediti concessi

L'iscrizione al Convegno è gratuita. Per motivi organizzativi si prega di iscriversi **entro il giorno 30 ottobre sul sito [www.studiobc.it](http://www.studiobc.it)**. Le iscrizioni saranno accolte fino ad esaurimento posti.

Il convegno è accreditato per le professioni di **Infermiere, Logopedista, Medico Chirurgo** (solo per le seguenti discipline: Geriatria, Neurologia, Medicina Nucleare, Psichiatria, Neurofisiopatologia, Medicina generale (Medici di famiglia), Continuità assistenziale), **Psicologo, Tecnico di Neurofisiopatologia**.

L'assegnazione dei crediti formativi è subordinata alla partecipazione effettiva e alla verifica del test di apprendimento.

### Segreteria Organizzativa



Via SS. Giacomo e Filippo, 35/1 - 16122 Genova  
Tel. 010 0983860 - 010 8199364  
segreteria@studiobc.it  
[www.studiobc.it](http://www.studiobc.it)

### Provider Ecm

**Proactiva s.a.s** di Marta Renieri  
Via San Giovanni Bosco 13 - Alessandria 15121